

¿MEDELLÍN pa' DÓNDE VAMOS?

Línea temática: Ambiente e inclusión

¿Qué es el foro?

Es el resultado de un alianza académica y social que quiere contribuir con el análisis técnico, académico y el diálogo ciudadano a la comprensión de las problemáticas y retos de la ciudad que permitan la comprensión y la construcción de una mejor ciudad e incidir en la agenda pública.

¿MEDELLÍN
pa' DÓNDE
VAMOS?

UNIVERSIDAD
EAFIT

Algunos actores de la alianza

Foro ¿Medellín, pa' dónde vamos?

UNIVERSIDAD
EAFIT



UNIVERSIDAD
DE ANTIOQUIA
Instituto de Estudios Políticos

Centro de Investigación e Innovación Social
Facultad de Ciencias Humanas y Económicas
Sede Medellín



UNIVERSIDAD
NACIONAL
DE COLOMBIA



REGION



ZONA
NORORIENTAL



consejería
ciudadana
PARA MEDELLÍN Y EL VALLE DE ABURRA

comfama

Corporación Región, Alianza Nororiental urbam - Centro de Estudios Urbanos y ambientales y Centro de Análisis Político de la Universidad EAFIT, Instituto de Estudios Políticos de la Universidad de Antioquia, Centro de Investigación e Innovación Social- CiiS de la Universidad Nacional de Colombia, Consejería Ciudadana; entre otros.

Líneas temáticas	Responsable
1. Participación social	Alianza Nororiental
2. Gobierno y gobernanza pública	Centro de Análisis Político – Universidad EAFIT
3. Seguridad y convivencia	Instituto de Estudios Políticos – Universidad de Antioquia
4. Paz, memoria y víctimas	Corporación Región
5. Ambiente e inclusión	Centro de Estudios Urbanos y Ambientales - urbam / Núcleo Formación Institucional en Cultura Ambiental – Universidad EAFIT
6. Cultura ciudadana y ciudadanía cultural	Consejería ciudadana
7. Territorio y ciudad	Centro de Investigación e Innovación Social - CiiS- Universidad Nacional de Colombia

¿Por qué estamos aquí?

- Porque desde urbam, como espacio académico de reflexión alrededor de los procesos urbanos y ambientales, estamos llamados a **hacer parte de las discusiones colectivas** que se construyen en la ciudad.
- Porque hay un **llamado de urgencia** para construir procesos de participación colaborativa desde los diferentes sectores sociales.
- Porque dentro del ejercicio académico desarrollado hay un llamado a pensar y desarrollar elementos que ayuden a **replantear los modelos de gestión pública** con los que estos se están atendiendo las diferentes urgencias ciudadanas, entre ellas la urgencia por unas condiciones ambientales apropiadas para la vida.
- Porque queremos hacer parte de la **visualización de un futuro compartido**, deseado y posible para la ciudad.



¿Cómo lo hicimos?

Objetivo

Identificar los principales avances, la situación actual, y las perspectivas futuras (tanto en retos y oportunidades), en lo que tiene que ver con el ambiente desde la perspectiva de la inclusión para Medellín y la región metropolitana.

Perspectiva de la inclusión: Derecho que todos, y no sólo unos pocos, tenemos a gozar de un ambiente sano.

En esa visión de lo antropológico del ambiente, nos enfocamos en **cinco dimensiones:**

1. Riesgo
2. Movilidad
3. Aire
4. Agua
5. Biodiversidad urbana.

Preguntas orientadoras (4 preguntas por mesa / 15 mins por mesa)

¿Dónde?

1. ¿Dónde se ubican las principales problemáticas ambientales y de inclusión en el territorio?
2. ¿Dónde se ubica el trabajo de los grupos, individuos e instituciones identificadas?

¿Por qué?

1. ¿Por qué es importante dar prioridad a esas problemáticas planteadas?

¿Qué?

1. ¿Qué límites ambientales que se están cruzando en nuestra ciudad, desde la perspectiva de la inclusión?

¿Cómo?

1. ¿Cómo será la relación entre la naturaleza y la sociedad en Medellín en el año 2030?
2. ¿Cómo habrá sido el efecto del cambio climático/la variabilidad climática a esta ciudad en el 2030? ¿Cómo será nuestra relación con nuestra agua, con nuestro aire en el 2030?

¿Con quién lo hicimos?





Ambiente + inclusión

Es una cuestión de
protección de la VIDA

Ambiente + inclusión

Desde una visión sistémica de las problemáticas ambientales pero focalizando en las comunidades mas vulnerables a los impactos negativos.

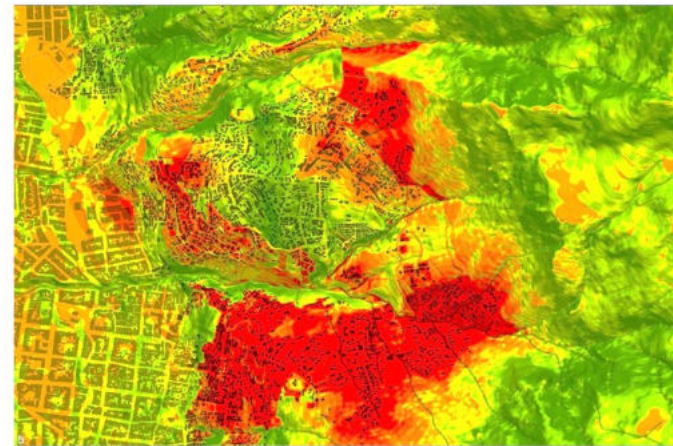
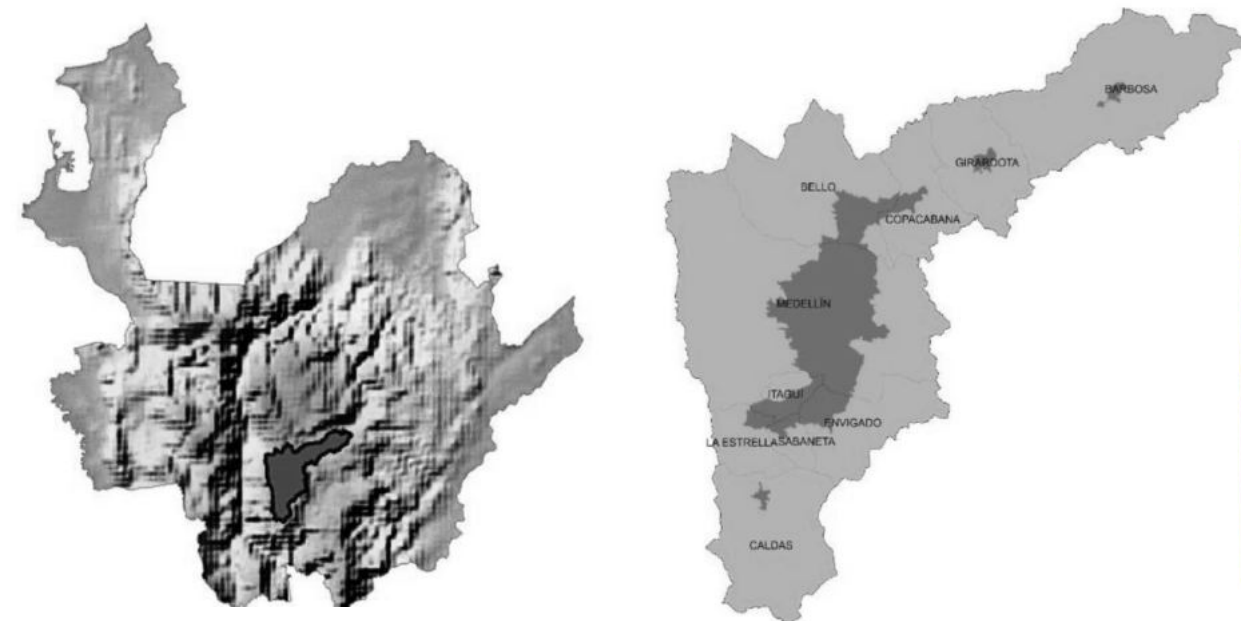

¿Dónde?

¿Dónde se ubican las principales problemáticas ambientales y de inclusión en el territorio?

¿Dónde se ubican los mayores impactos negativos de las problemáticas ambientales?

¿Dónde?



Bordes urbano-rurales
Viviendas en riesgo
Poblaciones vulnerables

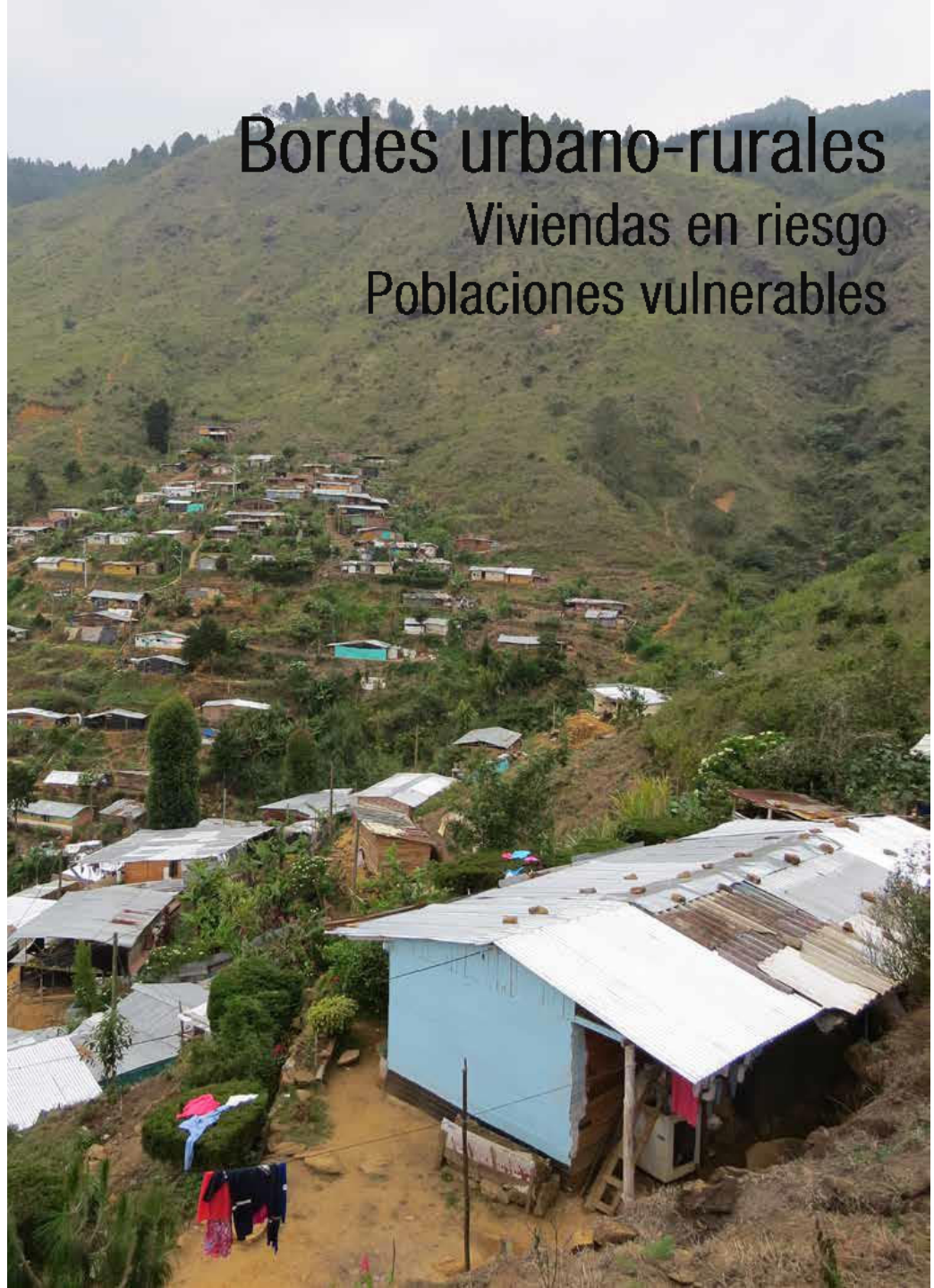

¿Dónde?

Ruralidad y comunidades campesinas del valle de Aburrá

- Seguridad alimentaria
- Cambio uso del suelo rural a urbano
- Presión sobre zonas de conservación

Foto: Juan Camilo Rave Pareja

Fuente: <http://bibliotecasmedellin.gov.co/parque-biblioteca-fernando-botero-san-cristobal/una-vereda-agricola-y-pecuaria-en-san-cristobal/>

¿Dónde?

Agua

Sistema río y quebradas: un reto social.
Huella hídrica

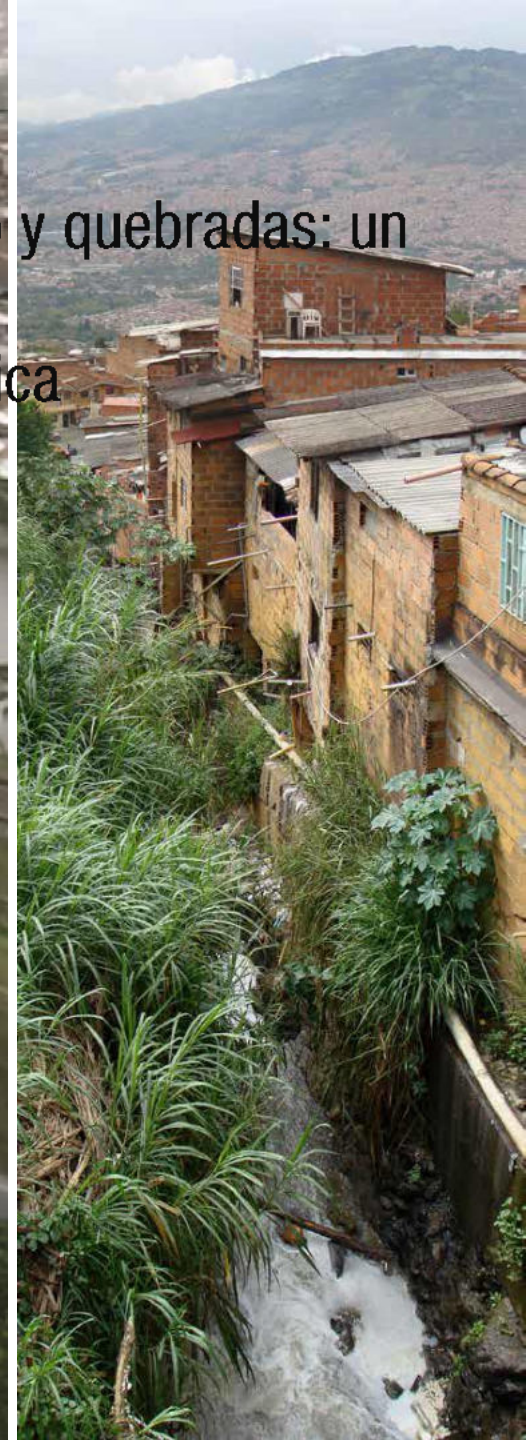
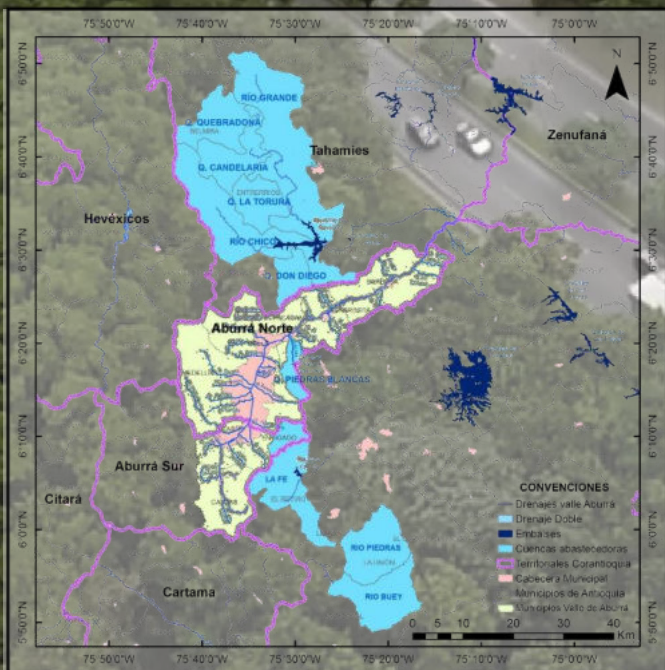

¿Dónde?

Aire

Comprensión de las singularidades del fenómeno atmosférico.

Acciones estructurales y no solo de contingencia.

¿Dónde?

En situaciones, procesos, medios o comportamientos:

1. Exclusión o el papel menor que se le ha dado a los expertos científicos ambientales en los procesos de planificación urbana (meteorología - hidrología)
2. La falta de rigor en los procesos administrativos: incumplimiento de normas, carencia de estudios o de la falta de aplicación de los estudios para la toma de decisiones.
3. La falta de inclusión de quienes habitan el territorio en los procesos de construcción de políticas: minimización del rol de la ciudadanía y de la falta de legitimación del conocimiento que los pobladores.
4. El desconocimiento de los impactos de las acciones de los individuos o las instituciones.

¿Por qué?

¿Por qué es importante dar prioridad a esas problemáticas planteadas?

¿Por qué?

Falta consciencia ecológica:
Entender la responsabilidad.

Visibilizar y diferenciar el
impacto de las acciones.

Derecho + Deberes.

Ecosistemas han perdido
capacidad de autodepuración
y resiliencia.

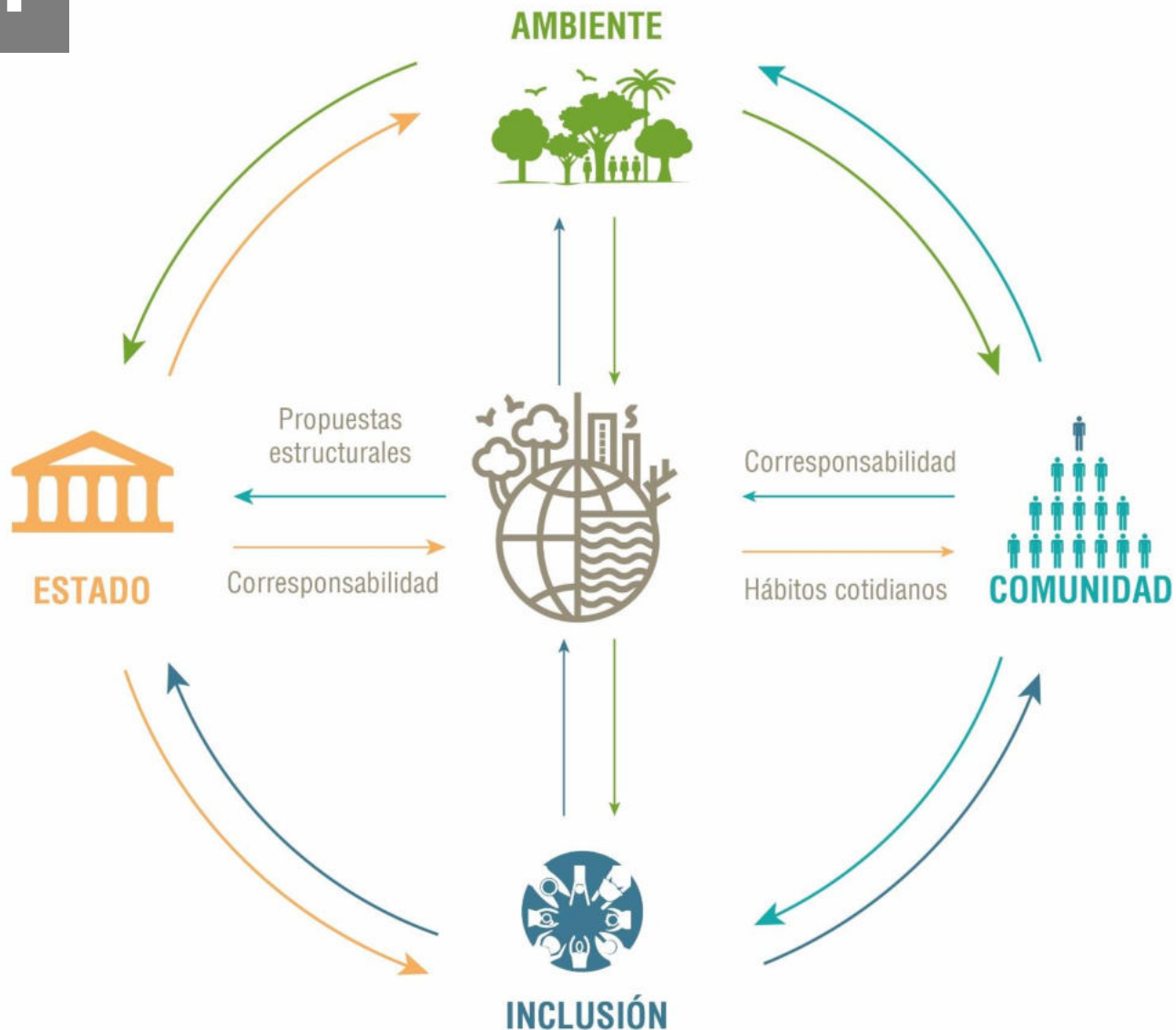

¿Qué?

¿Qué límites ambientales se están cruzando en nuestra ciudad, desde la perspectiva de la inclusión?

¿Qué?

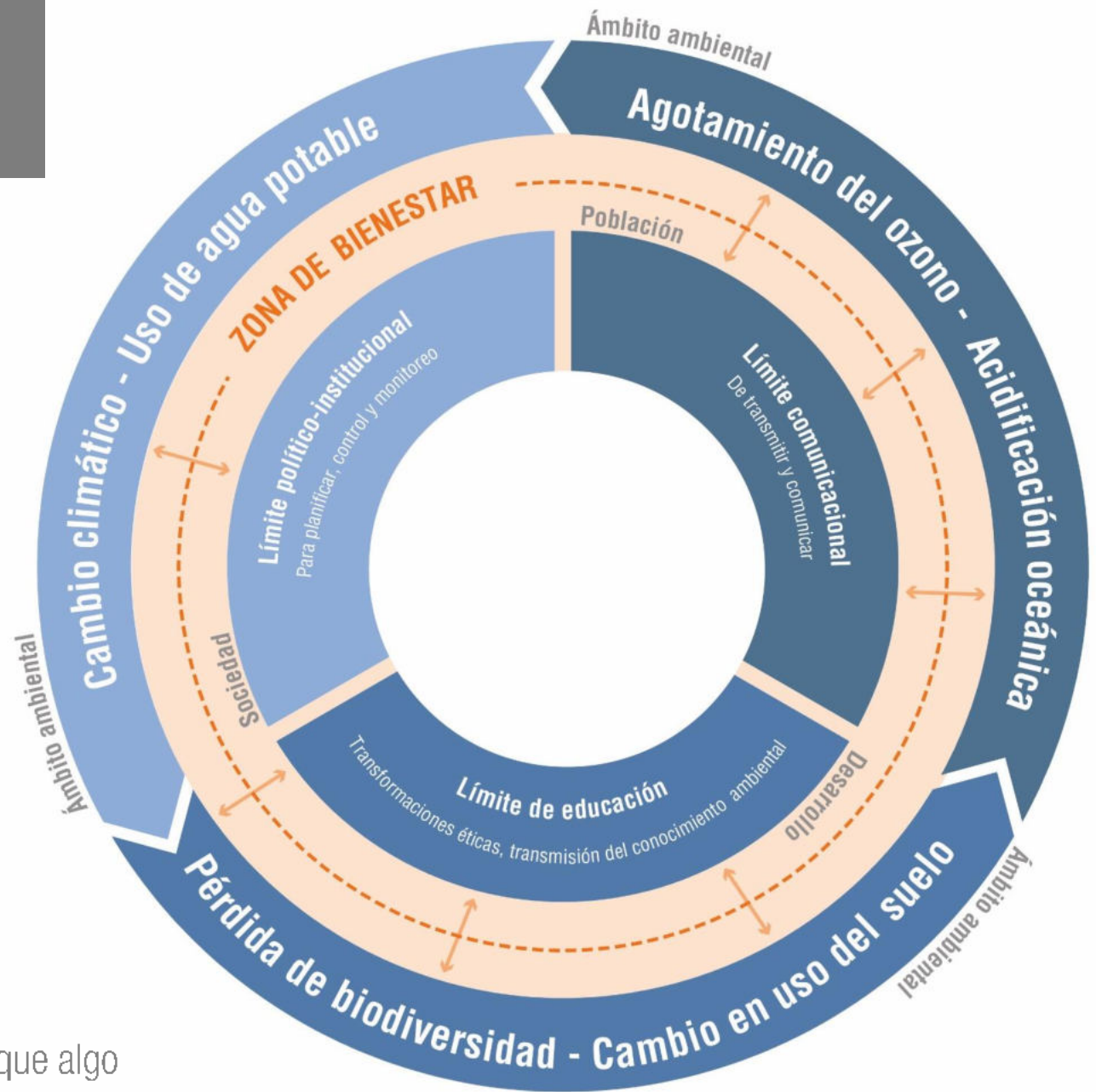

¿Por qué debemos esperar a que algo malo suceda para poner advertencias o regulaciones?

Principio de precaución

¿Cómo?

¿Cómo será la relación entre la naturaleza y la sociedad en Medellín en el año 2030?

¿Cómo habrá sido el efecto del cambio climático/la variabilidad climática a esta ciudad en el 2030? ¿Cómo será nuestra relación con nuestra agua, con nuestro aire en el 2030?

¿Cómo?

Construcción social y colectiva de compromisos en todos los niveles

